rapeddatesi, del sindaco Parise, di Mario Valente, segretario regionale della

stand gastronomici.

Fiorenzo Pantusa

Grande attesa per i festeggiamenti di Sant'Umile

BISIGNANO Impazza il toto-cantante per la festa di Sant'Umile. A fine mese, come da tradizione, sarà celebrato il secondo santo di Calabria, sia da un punto di vista religioso con messe, novene e processioni nel centro storico, nonché con festeggiamenti civili che coinvolgeranno la popolazione e chi ritorna dopo mesi di duro lavoro. L'acrese Fabrio Curto, il cantante che in questi ultime settimane va per la maggiore, con ogni probabilità sarà a Bisignano; Recentemente ha ricevuto una targa proprio dall'amministrazione comunale. Curto è stato visto nella piazza del viale Roma, dove potrebbe esibirsi. I prossimi festeggiamenti, che avranno spazi ludici per i bambini nonché le immancabili esibizioni della scuola di danza del territorio. Il toto-cantante, però, non si ferma alla quasi-certezza di Fabio Curto. Negli anni, infatti, artisti del calibro di Simone Cristicchi, Toto Cutugno, Rom, Pfm, Luca Carboni, Nino D'Angelo (per ben due volte) si sono esibiti in terra cratense, facendo registrare il tutto esaurito in piazza. Anche per il 2015 si cerca il nome a effetto, magari da scovare in un giorno libero della sua tournee per offrirgli una serata e, di conseguenza, calare anche il prezzo dell'esibizione. Gli ultimi rumors parlano addirittura di Albano Carrisi, ma il cachet dell'artista pugliese è roba per altri budget.

Massimo Maneggio

oco per il pic-nic di ferragosto

la tienila pulita" lontari e turisti

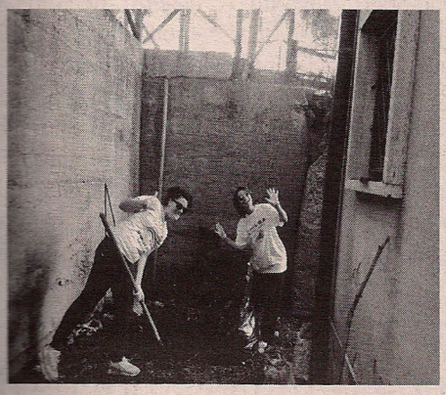

Silano, per pulire tutti insieme l'area della Stazione, dove il 15 agosto si terrà la Celebrazione Eucaristica e a seguire la Processione con la statua della Madonna.

Puli-Amo tutti insieme la Stazione dalle ore 7.00 di martedì e per l'intera mattinata saranno a lavoro volontari e turisti oltre ad i rappresentanti dei membri delle associazioni sopra citate vi aspettano numerosi "armati" di scope, pale, palette, guanti, sacchi, buona volontà e voglia di cittadinanza attiva. Saranno ben accolti anche i ritardatari.

Piero Cantore

L'iniziativa prevede il sentiero della biodiversità

Escursioni al Parco Nazionale Un calendario fitto di eventi

SILA Continua il calendario di escursioni denominato il gran bosco d'Italia atto secondo organizzato dalle guide ufficiali del parco nazionale della sila per il periodo estivo.

Calendario di iniziative davvero vario che racchiude al suo interno escursioni ambientali , escursioni a cavallo , escursioni didattiche e trekking. Le iniziative che termineranno il 20 settembre vedranno nei prossimi giorni un calendario fitto a cominciare dall'11 agosto con il sentiero della biodiversità, un escursione medio facile di trekking tra i boschi limitrofi a Camigliatello Silano che durerà circa 4h ,si parte dal corso principale di Camigliatello alle ore 9 presso gli altipiani, l'escursione sarà a cura della guida Ivan Vigna.

Sempre l'11 Agosto invece con partenza dall'altra capitale della Sila Lorica un escursione facile di nome Lorica In Fabula si parte dalla sede del parco nazionale della sila per proseguire fino a piano delle bombe , Lorichetta , giro del lago arvo e ritorno , per una durata di circa 3 ore , escursione a cura della guida Angelina Bitonti. Si continua con il 14 agosto non

perdetevi escursione di trekking di media difficoltà da Roncino alla cascata campanaro di circa cinque ore a cura delle guide Antonella Sporto e Clelia Servino con partenza alle ore 9. Sempre il 14 Agosto con un escursione molto simpatica di nome in vetta per le stelle di media difficoltà , con partenza alle ore 18:30 sempre dal corso di Camigliatello Silano presso altipiani della durata di circa 4 ore a cura della guida Ivan Vigna. Per ulteriori info consultare la pagina facebook delle guide ufficiali del parco.

p.c.